

**Coordenadas:**

**Latitude:**

**39.51233078063866**

**Longitude:**

**7.519363760948181**



O Coreto de Póvoa e Meadas foi mandado construir pela Banda da Sociedade Recreativa e Musical de Póvoa e Meadas, em homenagem ao Capitão António Francisco Marques, seu fundador e maestro. Inaugurado no dia 24 de Junho 1928 é ainda hoje palco de algumas festas da aldeia. De forma hexagonal com 3,10m de lado e altura 1,70m do solo, está construído em alvenaria de pedra e cal, com pavimento de argamassa de cimento e cobertura em chapa zincada com estrutura de ferro. Possui ainda um lindo gradeamento e é iluminado por um candeeiro em ferro. Embeleza e dá vida ao Jardim do Largo do Rossio.



## PÓVOA e MEADAS

**Contactos:**

**Tel: 245968500**

**Fax: 245968509**

**Correio electrónico: [jfregpovoaemeadas@sapo.pt](mailto:jfregpovoaemeadas@sapo.pt)**



**Junta de Freguesia  
de  
N<sup>a</sup> S<sup>a</sup> da Graça  
de  
Póvoa e Meadas**



**Bem-vindo**

**Doçaria**

**Enchidos**

**Percursos Pedestres**

**Espaços Culturais**

**Romarias**

**Albufeira**

**Fauna e Flora**

**Artesanato**



## **Locais a visitar**

**Museu de Póvoa e Meadas**

**Jardim**

**Menir da Meada e Antas**

**Fontanários**

**Igrejas e Capelas**

**Museu Agrícola - Lar**

**Barragem de Póvoa e Meadas**

**Salão Paroquial**



## **GASTRONOMIA**

**Sarapatel**

**Sopas de Peixe do Rio  
Maranhos — Molinhos de  
Tomatada**

**Cabrito Assado no Forno  
Pratos de Caça**

**Achigã**

**Migas com Entrecosto  
Pezinhos de Coentrada**

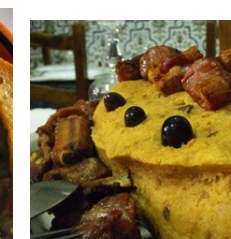
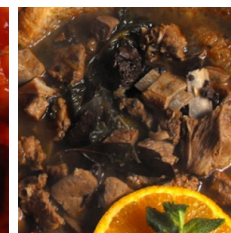

**Bom Apetite!**